

#덕분에 마을

2020 금천구 마을공동체 공간편



공유지의 희망

공유지의 비극이라는 말을 들어보셨나요? 주인이 따로 없는 공동 방목장에선 농부들이 개인의 이익을 챙기기 위해 경쟁적으로 더 많은 소를 끌고 나오게 되고, 그 결과 방목장은 곧 황폐화되고 만다는 걸 경고하는 개념입니다. ‘공유지의 비극’은 영국에서 산업혁명이 시작되던 시점에 실제로 일어났던 일입니다.

이제 인류는 4차 산업혁명의 시기를 살고 있고 많은 사람들이 새로운 시대를 여는 키워드로 놀랍게도 ‘공유’를 주목합니다. 소유의 개념이 달라지고 있고 예전보다 훨씬 가볍고 탄력적인 ‘공유’에 세계의 관심이 집중되고 있습니다. 요즘 확연히 늘어나고 있는 공유 오피스를 예로 들어볼까요? 공유 오피스란 업무를 위한 개인 공간은 단독으로 쓰되, 회의실이나 라운지 같은 공간과 시설은 다른 임차인과 공유하는 형태의 오피스를 말합니다. 꼭 사적으로 소유하지 않아도 되는 사무기구나 인테리어, 회의실이나 탕비실을 공유하는 것은 실제로 개인에게 경제적인 이익을 가져다줄 뿐만 아니라 다양한 분야의 사무실이 모여 있어 폭 넓은 정보교환과 네트워킹을 자연스럽게 가능하게 합니다. 공유할수록 효율은 높아지고 부담은 낮아집니다. 성숙한 시민의식을 바탕으로 한 공유는 비극이 아니라 희망을 낳습니다.

마을은 원래 많은 공유지를 가지고 있었습니다. 마을 입구 느티나무와 평상, 냇가나 빨래터, 골목과 공터, 집집마다 있던 마당도 쉽게 이웃과 마주치고 자연스럽게 정보를 나눌 수 있는 공유지였습니다. 하지만 지금 우리가 살고 있는 마을은 그렇지 않습니다. 공유지는 현저하게 줄었고 그나마 있는 공유지에서조차 자연스러운 소통은 경계하게 되었습니다.

4차 산업혁명의 시대, 새로운 ‘공유’를 통한 새로운 연결이 회복되기를 기대하는 마음으로, 삭막한 도시 한복판 보석처럼 박혀있는 공동체공간들을 소개합니다. 이 공동체공간들을 통해서 춤추하고 자연스러운 마을 사람들의 연결이 다시 활발해지기를 기대합니다. 비극이 아니라 희망을 낳는 공유지의 경작을 기대합니다.

2020. 12.

사단법인 마을인교육 이정석¹

1. 사단법인 마을인교육은 금천구 시민사회단체 연대 모임이었던 금천교육네트워크가 ‘민에 의한 민의 지원’을 통해 자치분권시대의 지역 시민사회를 건강하게 만들어가고자 세운 법인으로 금천구마을공동체지원센터를 위탁운영하고 있습니다. 아이들과 어른들이 행복한 마을을 꿈꾸는 금천구 내 시민사회단체와 마을활동가들이 회원으로 가입되어 있으며 마을의 가치를 소중히 여기는 모든 이들에게 열려있습니다.



목차



가산동

01. 가산동생활문화센터	8
02. 금천구립가산도서관	10
03. 금천글로벌빌리지센터	12
04. 금천누리종합사회복지관	14

독산1동

01. 금천50플러스센터	18
02. 금천장애인종합복지관	20
03. 금하마을주민공동이용시설	22
04. 독산1동 마을활력소	24
05. 독산동우시장일대 도시재생지원센터	26
06. 모두의 마을공간 커뮤니티센터	28
07. 수상한 창고	30
08. 중앙하이츠아파트사랑방	32
09. 참새 작은도서관	34
10. 해오름 작은도서관	36

독산2동

01. 독산마루	40
02. 미래향기 작은도서관	42

독산3동

01. 꿈꾸는 나무	46
02. 모두의학교	48
03. 원두2호점 데일리로스팅	50
04. 청개구리 작은도서관	52
05. 청춘 뽀당	54

독산4동

01. 금천호암노인종합복지관	58
02. 꿈씨어린이 작은도서관	60
03. 독산4동 마을활력소	62
04. 라디오금천	64
05. 사단법인 공간자리	66
06. 상상연구소 지금 협동조합	68
07. 책달샘숲속 작은도서관	70

시흥1동

01. (주)아임우드	74
02. 금천노인종합복지관	76
03. 동네부엌 활짝	78
04. 맑은누리 작은도서관	80
05. 모모공작소	82
06. 살구평생학교	84
07. 트리니티 작은도서관	86

시흥2동

01. 시흥2동 마을활력소	90
02. 금천구 사회적경제 허브센터	92
03. 시립금천청소년센터	94
04. 청담종합사회복지관	96

시흥3동

01. 꿈꾸는 작은도서관	100
02. 동네방네 마을이음센터	102
03. 박미사랑 마을회관	104

시흥4동

01. cafe시4랑	108
02. 도란도란 작은도서관	110
03. 새재미 마을활력소	112
04. 새재미에너지사랑방	114

시흥5동

01. 금천구마을공동체지원센터 금천1번가	118
02. 동네책방 원데이블	120
03. 마을cafe 어깨동무	122
04. 금천마을활력소 어울샘	124
05. 은행나무어린이도서관	126

2020공동체공간 조사 참여후기





가산동

가산생활문화센터

담당자 김만식

소재지 서울시 금천구 가산동 142-45

문의 전화 02-2104-5202

e-mail gasan_jumin@naver.com

홈페이지 <http://gasan.geumcheon.go.kr/main/index/index025.jsp>

대관공간유형 회의실, 연습실, 공방 또는 작업실

공간이용료 무료

우리 공간 소개

가산동생활문화센터는 모임하기 좋은 공간,
학습하기 좋은 공간, 연습하기 좋은 공간으로
가산동주민센터 옆에 위치하여 접근성이 좋습니다.

지하1층

도예공방실(21.45m²), 다목적연습실(37.07m²)

지상2층

마을꿈터(공유서가)(59.15m²)

지상3층

프로그램실(29.09m²), 동아리실(29.25m²)



우리 공간 프로그램

다양한 동아리 프로그램이 진행되고 있으며 지역에서 생활
문화센터로서 주민들과 함께 호흡하며 누구에게나 대관이
가능한 공간으로 자리매김하고 있습니다.

(우쿠렐레, 도자기공예, 아코디언, 캘리그래피 등)

금천구립가산도서관

담당자 차준홍

소재지 서울시 금천구 가산로5길43 금천구립가산도서관

문의 전화 02-865-6817~9

e-mail gasanlib@naver.com

홈페이지 <http://geumcheonlib.seoul.kr/index.do>

대관공간유형 가산도서관 6층 문화의 방 및 책놀이 방

공간이용료 문화의 방 : 1시간 20,000원

책놀이 방 : 1시간 10,000원



우리 공간 소개

- 2007년 개관하여 독서프로그램, 영화상영 등 다양한 문화프로그램을 운영하고 있습니다.
- 대관시간 : 도서관 운영시간 내 (9:00~22:00)
코로나19로 현재 21:00까지 운영

<문화의 방>은 2020년 1월 리모델링이 완료되어 컴퓨터가 비치되어 있고, 20명 내외로 사용할 수 있는 책상과 의자가 있습니다. 전자칠판을 이용해 각종 수업이나 강의 진행이 가능합니다.

<책놀이 방> 또한 2020년 1월 리모델링이 완료되어 컴퓨터가 비치되어 있고, 전자칠판을 이용해 책놀이 수업이나 소규모 강의가 가능합니다. 온돌로 되어있어 영유아가 안전하고 편리하게 이용할 수 있습니다.

금천글로벌빌리지센터

담당자 박보경

소재지 서울시 금천구 가산로 116, 효연빌딩 3층

문의 전화 02-2627-2883

e-mail heyindy@geumcheon.go.kr

홈페이지 http://global.seoul.go.kr/index.do?site_code=2701

대관공간유형 센터 내 모임방 및 다목적 공간

공간이용료 무료

우리 공간 소개

- 금천글로벌빌리지센터 안내

금천글로벌빌리지센터는 금천구 여성가족과 외국인다문화팀이 운영 중인 공간으로 국내 거주 외국인 주민 및 다문화가족의 한국 생활 조기 정착 지원을 목적으로 2014년 9월 가산동에 개관했습니다. 외국인 주민이 당당한 한국 사회 구성원으로 활동할 수 있도록 한국어, 요리, 요가, 컴퓨터, 법무부 위탁 교육(사회통합, 조기적응) 및 다양한 문화체험 프로그램을 제공하고 있습니다.

- 시설 대관 안내

- 대관 대상: 외국인 주민 및 다문화가족 외국인 주민 및 관내 주민 교류 활동
- 대관 시간: 센터 운영 시간 내 (평일 오전 9시~오후 6시)
- 대관 공간: 센터 내 모임방 및 다목적 공간

※ 외국인 주민 및 다문화가족 대상 활동이 아닐 경우 대관이 어려울 수 있으니 참고하여 주시기 바랍니다.

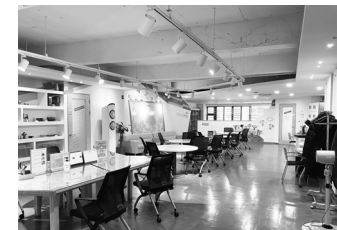

금천누리종합사회복지관

담당자 배진수

소재지 서울시 금천구 가산로 129 (3~5층)

문의 전화 02-868-6856

e-mail gcnuri@gcnuri.or.kr

홈페이지 www.gcnuri.or.kr

대관공간유형 회의실, 프로그램실, 강당

공간이용료 유료 (공간 및 대관 주체에 따라

이용료가 상이하므로 사전문의 요망)



우리 공간 소개

“이웃과 더불어 사는 누리공동체”라는 미션으로 주민 복지증진을 위해 프로그램 운영과 공간제공을 하고 있습니다. 3층~4층은 회의실과 프로그램실이 있으며 5층에는 대강당이 있습니다.

소규모 모임부터 단체교육 및 행사까지 다양한 형태의 공간 대여 사업을 운영하고 있습니다.

우리 공간 프로그램

- 수공예 주민모임 “수다(手多)”

손뜨개 및 다양한 수공예활동, 지역사회 기부활동을 통해 주민의 여가생활을 지원하는 모임입니다. 뜨개를 처음 배우시는 분도 참여하실 수 있으며 자조모임으로 강사 없이 주민간 서로 도우면서 배웁니다. 수공예 활동과 담소를 좋아하시는 분은 연락주세요.

- 마을공동체활성화를 꿈꾸는 청년활동가 모임

내가먼저 ‘톡톡’

마을공동체 활성화를 위해 활동하는 청년모임입니다. 지역이슈와 활동을 주도적으로 고민하고 실천하는 모임으로 금천구를 사랑하는 청년이라면 누구든지 참여하실 수 있습니다.

- 풍물굿패 모임 ‘청노세’

청노세는 ‘청년부터 노년까지 함께 어우르는 세상’이라는 뜻으로 풍물놀이를 구실로 여가활동과 자기계발을 추구하는 주민모임입니다. 풍물을 좋아하시는 분은 연락주세요.



독산1동

금천50플러스센터

담당자 채규환

소재지 서울시 금천구 범안로 17길 22

문의 전화 02-892-5060

e-mail gch@50center.or.kr

홈페이지 www.50plus.or.kr/gch/

대관공간유형 강의실, 요리교실, 다목적실, 동아리실

공간이용료 1시간/10,000~30,000원



우리 공간 소개

8층 나눔뜨락

텃밭을 가꾸며 땀 흘리는 즐거움을 알게 되는 공간입니다.

7층 인큐베이팅룸

창업 후 안정적인 자립을 돕는 업무 공간입니다.

6층 늘숨부엌

모든 기자재를 갖춘 준비된 요리 강좌를 위한 공간입니다.

5층 코워킹스페이스

자기개발과 창업에 관심 있는 사람들의 공유 공간입니다.

4층 열림터

다목적 강당, 1, 2층에 있는 어울림 커뮤니티 공간이며 1, 2, 3층에 있는 배움터는 배움의 공간입니다.

1층 50+두드림&카페

커피와 책이 준비된 휴식 공간으로 구성되어 있습니다.

* 현재 코로나로 인해 부분적으로 운영 중이오니 이용에 차질 없으시길 바랍니다.
(반드시 사전 문의요망)



우리 공간 프로그램

- 이용대상

만50세~64세로 서울시민 누구나

- 이용시간

평일 9:00~21:00

토요일 9:00~18:00 (일, 공휴일 휴관)

- 프로그램 내용

- 인생설계
50+상담, 50+입문학교, 50+인생특강
- 경력개발
50+기초과정, 50+성장과정, 50+확장과정
- 문화조성
음악클럽, 미술클럽, 요리클럽,
힐링클럽, 미디어클럽
- 커뮤니티
구성 및 활동 지원

• 특화사업

1. G밸리 연계 일자리 지원사업
 2. 우리 동네 복지플래너
 3. 돌봄분야 사회적협동조합 설립지원
 4. 음향기기 전문가 양성
 5. 두드림 카페 창업스쿨
- 50+금빛학교
강사가 직접 커리큘럼을
개설 운영하는 교육 프로그램.
 - 50+코워킹스페이스 및 인큐베이팅

- 세부적인 프로그램 내용은 홈페이지를 참조하시면 됩니다.

- 모든 수강 프로그램은 홈페이지를 통해서만 이루어집니다. 이용에 차질 없으시길 바랍니다.

금천장애인종합복지관

담당자 전용진

소재지 서울시 금천구 시흥대로 101길 17

문의 전화 02-6912-8000(내선8099)

문자상담 010-7761-8005

e-mail gcacts@hanmail.net

홈페이지 <http://gasan.geumcheon.go.kr/main/index/index025.jsp>

인스타그램 https://instagram.com/gcacts_?igshid=18tf13p4wokws

유튜브 https://www.youtube.com/channel/UC33KVNE_IDr_ZD_sngmXsS_huA

대관공간유형 회의실(10인 이하), 강당(20인 이하), 체육관, 공유부엌, 도서공간

공간이용료 무료



우리 공간 소개

금천장애인종합복지관은 장애인과 가족의 복지 환경증진을 위하여 2006년 11월 '모두의 행복을 위하여 열정과 협력으로 평생복지를 실천한다'는 사명으로 개관하였습니다.

'평생복지의 실현'을 위해 장애인에 대한 존중과 이해를 기반으로 평생 가족의 복지를 하고자 하며 '장애인의 건강하고 행복한 삶과 복지증진에 기여'하기 위해 행동하는 복지관으로 지역사회에 자리매김하기 위해 노력하고 있습니다.

앞으로도 장애와 비장애를 넘어 금천구의 지역적 특성과 주민의 의견을 바탕으로 전문화된 프로그램과 다양한 복지서비스를 제공하여 장애인과 지역사회의 거점기관으로 성장할 수 있도록 최선을 다하겠습니다.

우리 공간 프로그램

장애인이라는 특수성 때문에 달리 보는 인식이 있어서 지역주민들과 함께하지는 못하지만, 지역주민들과 같이 여러 사업을 함께 시작하면 좋겠다는 마음을 가지고 있습니다.

금천장애인종합복지관도 지역과 융화되기 위해 노력합니다.



금하마을 주민공동이용시설

담당자 오희옥

소재지 서울시 금천구 금하로 1다길 16

문의 전화 010-8925-5969

e-mail oh01950@hanmail.net

홈페이지 [https://m.place.naver.com/place/1200656573/](https://m.place.naver.com/place/1200656573/home?entry=ple)

home?entry=ple

공간이용료 1시간/10,000원



우리 공간 프로그램

- 방과후 돌봄교실(15:30~19:00) 저녁제공

- 창의미술, 창의수학

- 방과후 돌봄교실 자격증반

- 에너지 마을학교

- 요가

- 터링 (비석치기+볼링+컬링)

- 천연 친환경 손세정제 (알코올0%),

주방세제 (계면활성제0%)

→ 협동조합 브랜드화 준비 중

*상황에 맞게 프로그램은 변동됩니다.

우리 공간 소개

4층 보물단지

회의실, 베란다(텃밭)

3층 꿈나무고급이자

동아리실, 도시재생센터

2층 동아줄

작은도서관, 강의실

1층 금하안뜰

공유부엌, 카페

- 환경과 에너지를 최우선으로 편백나무 시공되어
주민분들께 편안한 공간을 드립니다.

- 기후변화 대응, 온실가스 절감으로
에너지 자립마을을 실현하고 있습니다.

- 4층 보물단지는 친환경 제품 전시장과 회의실을
겸하고 있습니다.



독산1동 마을활력소

담당자 김다혜

소재지 서울시 금천구 시흥대로 123길 11

3층(가온마루), 4층(마을마루)

문의 전화 02-2104-5233

e-mail hye22@geumcheon.go.kr

홈페이지 <https://band.us/band/68649192>

(독산1동 공유밴드)

대관공간유형 1층 독일카페

3층 가온마루, 나눔교실, 다운부엌, 라온방

4층 마을마루

공간신청은 방문신청으로 해주세요.

공간이용료 1시간/10,000~20,000원



우리 공간 소개

- 3층 가온마루, 나눔 교실 1, 2는 확장이 가능하여 큰 행사 가능합니다.
- 3층 다운부엌은 반찬 만들기 봉사 등 진행 할 수 있습니다.
라온방은 온돌방으로 기존에는 아이와 함께하는 프로그램을 진행하였으나 현재는 일반 동아리룸으로 사용 중입니다.
- 4층 마을마루는 난타와 요가 등 프로그램을 진행하기 위한 전용룸으로 거울이 벽면에 부착되어 있습니다. (신발 벗고 들어감)
- 1층에 독일카페가 있어 주민 모임이 가능합니다.

우리 공간 프로그램

- 자치회관 프로그램 진행
- 주민모임, 동아리 모임 진행
- 주민자치회 프로그램, 회의, 소모임 진행
(코로나로 인해 현재는 주민자치 회의 및 소모임만 가능합니다)



독산동우시장일대 도시재생지원센터

담당자 나정임

소재지 서울시 금천구 범안로 21길 17. 4층

문의 전화 02-809-9242

e-mail durc809@naver.com

홈페이지 <https://band.us/band/63773558>

(네이버밴드)

대관공간유형 회의실(10명), 부엌, 동아리실(4명)

(반드시 사전에 일정 조율 후 사용가능합니다)

공간이용료 무료

우리 공간 소개

- 서울시 금천구 독산동 292번지 일대 약 232,000m 지역을 우시장 도시재생 지역으로 지정되어 중심시가지형 사업으로 2019년~2023년까지 시행됩니다.

- 통합주민협의체를 구성하여 상인, 주민, 산업체가 자발적으로 참여하여 사업을 진행할 수 있도록 지원하는 일을 하고 있습니다.

- 운영은 산업재생, 우시장 상권재생, 문화재생으로 구분하여 진행하고 있습니다.

- 오픈 회의실, 동아리실(입식), 쉼터(좌식), 부엌이 있고 대관이 가능합니다.

- 50명 이상 수용이 가능한 공간에서는 전시회 및 행사, 회의실로 이용하실 수 있습니다.

* 코로나로 인해 현재 대관이 불가하오니 전화로 문의 주세요.



우리 공간 프로그램

- 주민역량 강화 도시재생대학 진행 (온라인 진행)

- 산업 재생

산업문화 어울림센터 조성사업, 창업 인큐베이팅지원사업(독산 레시피 등)

- 우시장 상권재생

우시장클린인프라 조성사업 (우시장 물청소, 해충퇴치, 클린지킴이 활동, 육류 포장 등)

- 문화재생

독산 어울림길 문화가로 조성사업 가족체험, 마을기록 프로젝트, 프랑스 자수

- 그린푸줏간 조성사업

- 금천 뮤지컬스쿨 조성사업

- 우시장 활력 콘서트

- 수상한 골목

(지역 내 아티스트 발굴, 지역청년 커뮤니티 형성 등)



모두의 마을공간 커뮤니티센터

담당자 김보라

소재지 서울시 금천구 시흥대로 79길 53

문의 전화 02-2627-2008/02-2627-1994

e-mail bora0206@geumcheon.go.kr

홈페이지 <https://band.us/band/79702931>

(네이버밴드)

대관공간유형 다목적홀(공유부엌 포함)

공간이용료 15인 이상 전체 대관 가능.

시간당 ₩20,000(최대 4시간)

5인 이상 대관 신청 가능(일부 대관은 무료)

각각의 공간은 파티션으로 구분



우리 공간 소개

- 지역 주민에게 개방되는 공간으로 편안한 휴식을 취할 수 있는 주민 쉼터 및 자유로운 분위기의 열린 책방 시설로 이루어져 있습니다.
- 각종 주민 프로그램 운영 및 시설 대관을 통해 공간활용도를 높이고 모두의 열린 공간인 동시에 지역 사회 속 다양한 활동의 중심이 되는 모두의 커뮤니티 공간입니다.

운영시간 월~금 9:00~21:00 토,일 9:00~18:00

이용대상 금천구 주민 및 직장인은 누구나 가능

* 공간 이용은 직접 방문 신청하시거나, 유선으로 신청, 홈페이지로 신청은 준비 중입니다.

우리 공간 프로그램

- 자체 프로그램 없음
- 동아리 모임 및 자원봉사 활동 진행
- 음식물 섭취는 원칙적 불가

수상한 창고

담당자 김명환

소재지 서울시 금천구 범안로 15길 22-5

문의 전화 010-2067-7428

e-mail culturedot2018@gmail.

comsuscoop2020@gmail.com

홈페이지 www.cpgdot.com

인스타그램 <https://www.instagram.com/cpgdot/>

페이스북 <https://www.facebook.com/cpgdot>

공간이용료 대여료 없음.

전체 대관의 경우 사전 논의 후 진행공간은
파티션으로 구분

우리 공간 소개

- 우리의 삶이 곧 예술이라는 생각 아래 예술과 삶의 경계, 예술의 생산자와 소비자의 경계를 허무는 다양한 프로젝트를 진행하고 있는 컬처프로젝트그룹 닷이 운영하고 있습니다.
- 컬처프로젝트그룹 닷은 삶의 다양한 문제를 재미있게 풀어내고, 이를 통해 다양한 사람이 다양한 문제의식을 가질 수 있도록 하여, 문화를 통한 사회의 변화를 추구하는 모임입니다.
- 운영시간 오후1시~10시



우리 공간 프로그램

- 독산 문화살롱 문화특강/온라인
- 수상한 전시회
- 수상한 스타리그
- 소서공연 : 소공녀 서로 떨어져서 보기
- 일상예술을 기록하다
- 라이브 온-음악축제1
- 어반사운드 아트프로젝트 소'음'
- 예술X삶 아트페어-마을에서 만나는 아티스트
- 소셜 드링크파티
- 원데이클래스-고고의 펜드로잉교실
- 악기 강좌
- 보드게임 등 다양한 문화예술 공동체 활동지원

중앙하이츠아파트사랑방

담당자 류지현

소재지 서울시 금천구 범안로 1136. 관리동 4층

문의 전화 010-3202-2143

e-mail cigolya@hanmail.net

홈페이지 <https://band.us/band/1324797>

(네이버밴드)

공간이용료 1시간/15,000(2시간 한정)

우리 공간 소개

- 중앙 사랑방은 2012년 조성 된 자발적 주민 공동체 사랑방입니다. 헬스장으로 이용되었던 공간을 사랑방으로 변경하여 주민 모두가 편안하게 사용할 수 있도록 조성 되었습니다. 영유아 프로그램부터 성인 대상의 프로그램까지 진행하며, 다양한 연령층에 맞는 3,000여권의 도서를 구비하여 도서관에 역할도 겸하고 있습니다.

- 공간 운영자가 따로 없고 사용자가 청소, 물품 원상복귀 등을 함으로써 모두가 책임감을 가지고 공간을 사용하고 있습니다.

- 다용도 공간 : 동아리 소모임(20인 이하), 회의, 공방 등

- 15평 전체 온돌방(어린이 프로그램에 적합)

- 프로그램 및 공간 대여 시에만 운영

* 현재 코로나로 인해 잠정 운영 중단 중입니다.



우리 공간 프로그램

- 캘리그래피 수업, 줌바댄스 등 성인 프로그램
- 아이돌 댄스, 유아 발레 등 아동 프로그램
- 기타수업, 한국사 수업 등 청소년 프로그램
- 보드게임, 코딩수업 등 비 정기적 프로그램
- 생일 모임, 아파트 단체 모임 진행
- 월 1회 희망돌보미 협의회 진행
- 도서관 및 독서실 겸해서 운영 등

참새 작은도서관

담당자 진미영

소재지 서울시 금천구 한대로 69-15 (한내복지관 3층)

문의 전화 02-2104-5765

e-mail jin2020@geumcheon.go.kr

홈페이지 <https://band.us/band/79513993>

(네이버밴드)

대관공간유형 소리방(15명) 무료

(사전협의 후 사용가능)

공간이용료 무료



우리 공간 소개

- 독서실과 도서관을 합해 작은 도서관으로 리모델링을 했습니다. 기존 독서실 이용자가 많고 도서관 이용자는 상대적으로 적지만 휠체어 이용자를 위한 이동공간이 넓어 다양한 주민들과 함께 합니다. 아이들과 함께 쓰는 소리방은 좌식으로 아이들과 편안한 활동을 할 수 있습니다.

- 월~금 10:00~20:00 (현재 10:00~18:00)
토 09:00~17:00

우리 공간 프로그램

- 별도의 운영 프로그램 없음
- 6~7세 대상 책놀이 프로그램 시행 등



해오름 작은도서관

담당자 박지현

소재지 서울시 금천구 시흥대로 123길 11 (4층)

문의 전화 02-2104-5569

e-mail yess24@geumcheon.go.kr

홈페이지 <https://band.us/band/67632525>

(네이버밴드)

대관공간유형 동아리실(10명)

(사전협의 후 사용가능)

공간이용료 무료



우리 공간 소개

- 도서관 전체가 온돌로 되어 있어 아이들 동반하기 좋고, 공간이 서고로 부분 분리되어 있어 각각의 소모임 가능합니다.
- 도서관 내 특별한 활동이나 프로그램이 없으면 무료 대관 가능합니다.
- 월~금 10:00~20:00 (현재 10:00~18:00)
토 09:00~17:00

우리 공간 프로그램

- 유초등부 수업
북스타트, 스마트예술융합, 클래식과 명화로의 여행
- 성인 수업
독서심리 지도, 이지드로잉
- 직장인 프로그램
퇴근길 클래식 여행
- 책 친구(초록별, 지구별 환경교육), 고전과 영화가 만나다
- 코로나로 인해 온라인 수업으로 진행하였으나
대면수업으로 진행하고자 추진 중
- 모든 연령 대상 다양한 도서 구비
- 동아리 모임 진행 등





독산2동

독산마루

담당자 서흥교

소재지 서울시 금천구 독산2동 1054-25

문의 전화 010-6617-0876

홈페이지 <https://band.us/band/73702520>

대관공간유형 회의실(20인 이하), 공유부엌

공간이용료 무료

우리 공간 소개

자주 만나 서로가 소중해지며, 활기찬 마을을 만드는 모두를 응원하는 특별한 공간입니다. 단독주택의 1층을 열린공간으로 마련하여 부엌과 거실, 큰 방, 작은 방, 마당과 평상 등을 이용할 수 있습니다.

독산마루는 정해진 프로그램은 없지만 마을 활동을 하고 싶은 누구나가 이 공간을 이용하여 마을 활동을 할 수 있도록 열어둔 공간입니다.

공간지기 서흥교님은 마을활동가이며, 금천구 마을활동가들을 응원하는 마음으로 공간을 지키고 계십니다. 서흥교 활동가님과 얘기를 나누다 보면 새로운 활동이나 재미 있는 이벤트가 추진되기도 합니다.

우리 공간 프로그램

가벼운 마음으로 동네친구들과 만남을 하거나, 아이들과 마당체험을 하며 평상에서 공기놀이를 해도 좋습니다. 가스렌지, 주방기구, 냉장고 등 음식을 준비할 수 있으며, 빔프로젝트, 스크린, 스피커, 마이크 등 영화관람이나 회의 및 행사를 준비할 수도 있습니다.



미래향기 작은도서관

담당자 문세이

소재지 서울시 금천구 독산로 179, (독산동) 1층

- 독산2동 주민센터 내

문의 전화 02-2104-5274

e-mail se5278@geumcheon.go.kr

홈페이지 <https://band.us/@miraebooks>

(네이버밴드)

대관공간유형 회의실 (20인 이하),커뮤니티 카페,공방 또는 작업실

공간이용료 무료

우리 공간 소개

서울 금천구 독산2동에 있는 4차 산업 특화도서관입니다. 지역주민들과 함께 만들고, 도전하고, 배우며 성장하는 미래향기 작은도서관입니다.

4차 산업혁명 선도 도서관으로서 '메이커 프로그램', 청소년이 진행하는 '동화 프로그램', 휴먼복을 통해 서로의 지식과 경험을 공유하는 '휴먼라이브러리' 운영 등 각 세대에 맞는 혁신적인 창의 융합 프로그램을 운영하고 있습니다.

주민을 위한 공간으로 특히 청소년을 위해 8시까지 개방합니다.



우리 공간 프로그램

- 종이접기교실
- 슬로우리딩
- 코딩과학
- 디지털북 체험교실 등



독산3동



꿈꾸는 나무

담당자 대관운영자

소재지 서울시 금천구 문성로 38

문의 전화 02-2627-2323

e-mail ggumna@geumcheon.go.kr

홈페이지 <http://ggumna.geumcheon.go.kr/>

대관공간유형 1층 청소년 전용 카페

2층 키움마루

3층 꿈이름,꿈오름 스터디룸, 지하1층 씨앗 꿈터

(노래/공연 연습실)

공간이용료 무료

우리 공간 소개

금천 청소년 문화공간 '꿈꾸는 나무'는 2013년 8월에 개관 하며 서울시가 지정한 청소년 휴(休)카페입니다.

기획부터 홍보까지 모든 운영과정에 청소년들이 직접 참여하는 문화공간으로 1층 청소년 전용 카페, 2층의 동아리 공간 키움마루, 3층 강의실 꿈이름, 꿈오름, 지하1층 씨앗 꿈터(노래/공연 연습실)를 갖추고 있습니다.

'금천 진로직업체험센터'가 2층에 있어 연계프로그램을 진행중이며, 2021년 신축을 앞두고 공사기간 중엔 금천구청 앞 시흥대로 73길 67로 이전하여 운영합니다.



우리 공간 프로그램

- 청소년 운영단은 1월과 6월 중3~고등 대상으로 모집하며 휴카페 운영과 청소년 진로문화행사를 기획합니다.
- 후록잡잡 진로카페에서는 자신의 진로에 관심있는 청소년들이 다양한 직업에 대한 정보도 얻고, 만나기 힘들었던 직업 멘토와 만나 뜻깊은 경험을 하는 프로그램을 운영하고 있습니다.

모두의학교

담당자 대관운영자

소재지 서울시 금천구 남부순환로 128길 42

문의 전화 02-852-7142

e-mail moduschool@smile.seoul.kr

홈페이지 <http://smile.seoul.kr/moduschool>

대관공간유형 행사가 가능한 개방된 라운지, 회의실(20인 이하),
세미나실 (20인 이상), 공유부엌, 다목적 홀, 연습실,
스튜디오(촬영,녹음실))

공간이용료 무료 (수업 외 유희시간)

우리 공간 소개

45년간 중학교였던 곳이 주민과 시민참여 워크숍을 통해 전 세대를 위한 서울시 평생학습센터로 리모델링되어 운영되고 있습니다. '새로 배움터 X 서로 배움터 = 모두의 학교'는 나와 세상을 새롭게 배우는 새로 배움터 X 서로 평등한 관계에서 배우는 서로 배움터라는 비전을 가지고 시민 주도형 평생학습 혁신 플랫폼 구현을 목표로 하고 있습니다. 커뮤니티 활성화를 위해 공유 공간으로 지원하고 있으며 시민소통광장, 도란 마당, 동네부엌, 스튜디오, 모두의 책방 등의 공유 공간이 대관을 통해 모두의 학교 수업 외 유희시간엔 무료로 사용할 수 있습니다.

운영시간

월요일 ~ 금요일 : 10:00 ~ 17:00



우리 공간 프로그램

- 시민자원 활동가 '모두아띠'11기
- 주민공 학교-자유학년제,창의적 체험학교 연계
- 모두의 앙상블 프로젝트
- 모두를 위한 디자인 툴킷
- 모두의 학교 봄,여름,가을,겨울 학기 진행 등
자세한 사항은 홈페이지를 참고하세요

원두2호점 데일리로스팅

담당자 대관운영자

소재지 서울시 금천구 독산로 312

문의 전화 070-4212-1212

e-mail daily_roasting@naver.com

인스타그램 <https://www.instagram.com/daily.roasting/>

페이스북 <https://www.facebook.com/DailyRoasting12>

대관공간유형 커뮤니티 카페

공간이용료 주문시 무료

우리 공간 소개

금천구 최초로 학교 밖 청소년들이 주체로 협동조합을 설립하여 창업한 카페로써 학교 밖 청소년의 자립과 창업을 지원합니다. 학교 밖 청소년들이 바리스타 전문교육을 이수하고 제공받은 인턴쉽 장소에서 근무를 하면서 이를 통해 청소년들에게 올바른 사회 진입을 도와줌으로써 금천구 및 지역주민과 유기적인 상호작용을 하며 긍정적인 사회적 환원이 되길 기대합니다.

우리 공간 프로그램

* 2020. 10월에 오픈예정



청개구리 작은도서관

담당자 대관운영자

소재지 서울시 금천구 독산로 317(독산3동 주민센터) 3층

문의 전화 02-2104-5606

e-mail aoj601223@hanmail.net

홈페이지 <http://cafe.daum.net/greenfroglib>(네이버밴드)

대관공간유형 회의실, 동아리실

공간이용료 무료



우리 공간 소개

2011년 독산3동 주민센터가 신축되며 새마을 문고에서 금천구 첫 번째 작은 도서관으로 새롭게 시작한 '청개구리 작은 도서관'은 어린이 역사 전문 도서관을 지향하며 9년째 안옥자 관장이 정성으로 운영 중입니다. 시작 당시 종이접기와 논술 프로그램을 배우던 어린이는 어느새 성인이 되어 책을 빌리러 오는 오래된 마을 도서관으로 자리 잡았습니다. 이곳은 동아리방과 자유롭게 책을 읽을 수 있는 다목적 공간으로 이루어져 있습니다.

우리 공간 프로그램

매일 올라오는 밴드의 소식을 통해 다양한 프로그램을 접할 수 있으며, 최근 '학부모 미디어리터러시 교육'을 온라인으로 수업하고 있습니다. 그외 마을과 함께하는 교육과 도서관 자체 프로그램도 활발하게 진행 중입니다.

* 자세한 프로그램 운영은 밴드를 참조하세요.

청춘 벨딩

담당자 대관운영자

소재지 서울시 금천구 시흥대로 138길 10-11

문의 전화 070-7777-3745

e-mail chungchunbb@youthblg.org

홈페이지 <https://www.facebook.com/youthblg>

대관공간유형 2층 세미나실, 4층 다목적 스튜디오

공간이용료 분양권 발급(최초 1,000원) 이후 무료로 이용 가능



우리 공간 소개

청춘벨딩은 청년 당사자로부터 시작된 정책 결과물입니다. 정책의 위수탁 업무라는 태두리 안에 있지만, 그저 관리하고 통제하는 것이 답이라 생각하지 않습니다. 조금 더 적극적으로 지역과 그리고 사회와 소통하여 주어진 한계를 넘어 더 나은 미래를 만들어 갑니다. '지역 내 청년을 위한 공간이 필요하다'라는 제안으로 시작된 공간은 도시 혹은 지역사회가 청년을 위해 어떤 합의를 이끌어 낼 수 있는지, 또한 청년들이 사회에 어떤 변화를 가져올 수 있는지 보여주는 혁신사례입니다. 청춘벨딩은 그런 청년들과 함께 합니다.

1층

청년세대를 비롯한 지역 주민들의 소통공간 커뮤니티홀, 사연있는 세탁소는 1인가구 세탁의 어려움을 해결 해 드립니다.

2층

누구나 자유롭게 사용 가능한 사적인 공공 공간인 청춘홀과 청년이 또 다른 청년에게 자신의 재능을 나누고 지식을 공유하는 공간 세미나실, 지역의 청년들이 자유로이 모여 어울릴 수 있는 편안한 공간인 쉼표방이 있습니다.

3층

청년의 한 끼 식사와 소중함을 일깨워주는 공유주방과 다양한 정책 및 서비스 제공을 위해 일하는 청년시민센터가 있습니다.

4층

청년예술문화인을 위한 창작공간이자 연습실인 다목적 스튜디오와 마음의 무거운 짐을 내려놓을 수 있는 공간으로 루프탑이 있습니다.

우리 공간 프로그램

- 청년 커뮤니티 지원사업 '두잇'
- 소셜다이닝 '대대식당'
- 주거생활 관련 상담 및 종합 서비스 '금천주거상담'
- 프리랜서 지원사업 'G밸리 여가생활 문화사업'
- 청년참여플랫폼 '박남매의 토크가 하고 싶어'

* 운영프로그램은 상시변동이 있으니 페이스북 참고하세요.



독산4동

금천호암노인종합복지관

담당자 오승현

소재지 서울시 금천구 독산로72길 86-5

문의 전화 02-853-7203

e-mail gchoam7203@naver.com

홈페이지 <http://hoam.or.kr/>

대관공간유형 회의실, 공방 또는 작업실

공간이용료 회원가입 후 무료 이용가능

(금천구 거주 만60세 이상)

우리 공간 소개

이웃이 이웃을 돌보는 복지관으로 마을과 복지를 함께 연결하는 관장님의 철학이 멋진 곳입니다. 금천구민문화 체육센터 옆에 위치하고 있으며, 복지관과 문화 체육센터를 지나는 셔틀버스1대가 운영 중이어서 어르신들이 편하게 이용하실 수 있습니다.

우리 공간 프로그램

복지관에서는 운동 프로그램, 문화 여가 프로그램, 정보화 프로그램 등 다양한 프로그램들을 운영하고 있습니다.

복지관 회원가입 하시고 언제든지 편하게 들러서 참여해주세요.



꿈씨어린이 작은도서관

담당자 유혜숙

소재지 서울시 금천구 독산로 232 (2층)

문의 전화 02-2104-5625

e-mail swsuk303@naver.com

홈페이지 <https://band.us/band/49122876> (네이버 밴드)

대관공간유형 책소리방, 책이야기방

공간이용료 무료

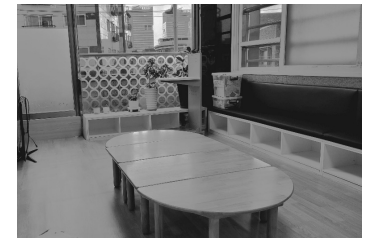

우리 공간 소개

- 어린 자녀와 편안히 이용할 수 있고 조용히 책만 읽는 공간으로의 도서관이 아닌 살아 움직이는 도서관입니다.
- 청소년 재능 나눔과 도서관 이용 주민의 재능 나눔 프로그램이 활발히 운영되고 있습니다.
- 책 소리방 - 10명 소규모 모임을 위한 대관이 가능한 공간
- 책 이야기방 - 15명

우리 공간 프로그램

- 청소년 동아리 멘티 활동 프로그램 - 조약돌 영어
 - 마을 주민 재능나눔 프로그램 - 힐링 파스텔 외 다수
 - 글맛집 - 마을의 주부들이 도서관이 휴관인 상태에도 온라인 (Zoom)으로 매주 만나는 소소한 글쓰기모임 (마을 탐방도 합니다)
 - 신나는 그림책 세상 - 7, 8세 어린이 대상 그림책 활동
 - Zoomy Funny Reading - 영어 원서 그림책 수업 (Zoom 수업)
 - Hop & Hop story phonics - 파닉스 수업 (Zoom 수업)
- * 수시로 새로운 프로그램이 다양하니 네이버 밴드를 참고해주세요

독산4동 마을활력소

담당자 김민정

소재지 서울시 금천구 독산로 232 (독산4동 주민센터)

문의 전화 02-2104-5622

e-mail runice79@naver.com

홈페이지 <https://band.us/band/49082730>

대관공간유형 1층 모두공간, 2층 너나들방, 3층 상상이룸,
5층 문화관람실(대강당)

공간이용료 1층 모두공간 : 1시간/12,000원(추가1시간당 6,000원)
2층 너나들방 : 1시간/20,000원(추가1시간당 10,000원)
5층 문화관람실 : 1시간/30,000원(추가1시간당 15,000원)



우리 공간 소개

- 1층 모두공간(면적: 모두공간 64m²)
수용인원 30명 정도로 여러 시설 및 집
기류 (회의용 테이블 및 의자, 빔 프로젝
터, 스크린, 사물함 등) 들로 주민이 자
유롭게 공간을 이용하며 회의 및 소모
임 활동을 할 수 있는 공유 공간입니다.

- 열린 카페, 가장 재밌는 영화관, 특템
벼룩시장 운영 등 주민 네트워킹 활동
공간이기도 하며 다원자리까지 연장
하여 외부 개방된 다양한 마을 사업
추진도 할 수 있는 공간입니다.
- 주민자치회 교육복지자치분과에서
신청접수 받고 공간운영 관리를 하고
있습니다.

- 2층 공유부엌(면적: 67.20m²)
수용인원 30명 정도로 여러 시설 및
집기류 (커피머신, 썬크대, 냉장고, 가
스렌지, 밥상, 조리기구, 식기 등)를 이
용할 수 있습니다.

- 마을 행사, 단체 행사, 프로그램 운영,
소모임 등 주방을 이용한 공동체 활동
이 가능하여 주민 간 소통을 위한 휴
식 및 친교 공간이고 밥상 공동체 등
을 형성하고 있습니다.
- '동동활력단'이라는 명칭으로 각 동아
리 대표들이 운영진으로 자율적으로
운영하고 있고, 주민자치회 교육복지
자치분과에서 신청 접수를 하고 공간
운영 관리를 하고 있습니다.

우리 공간 프로그램

3층 상상이룸(마을 공론장 x 마을교육장)에서는 주민자치회 소규모 회의, 교육 등이
이루어지며, 주민자치회 벤치마킹 오는 분들에게 독산4동에 마을살이에 대한 설명
이 이루어지는 공간입니다.

5층 문화관람실(면적: 181m² 대강당)은 수용인원이 100명까지 가능하고 주민자치회
정기 회의, 주민총회 등 회의 공간으로 사용되며, 독산4동 자치프로그램 탁구, 요가,
단전호흡, 스포츠 댄스 등 자치프로그램이 진행되는 공간입니다.

라디오금천

담당자 김진숙

소재지 서울시 금천구 독산로 70가길 19 101호

문의 전화 010-3474-4412

e-mail ragcfm@gail.com

홈페이지 <http://www.gcfm.co.kr/>

<https://band.us/band/58617767>

(네이버밴드)

대관공간유형 콘텐츠 제작 스튜디오

공간이용료 사전협의



우리 공간 소개

라디오금천은 금천구의 대표 공동체마을미디어 단체로 독산4동 아름다운 골목길이 있는 주택가에 라디오금천이 자리하고 있습니다. 방 하나를 스튜디오로 꾸며 팟캐스트, 유튜브 등 많은 콘텐츠를 제작하고 있고 또 다른 방에는 편집을 위한 공간으로 운영하고 있습니다. 금천구민들의 하고 싶은 이야기, 들려주고 싶은 이야기를 토대로 세상과 소통하고 공론의 장을 열고, 살기 좋은 살고 싶은 금천구가 될 수 있도록 작지만 아름다운 움직임으로 꾸준히 활동 중입니다.

콘텐츠 제작만 하는 곳이 아닌 소규모로 마을미디어 강의도 진행을 하고 있습니다. 요즘 많은 아이들이 크리에이터나 아나운서, 기자 등등 미디어 관련 해서 많은 관심을 가지고 있습니다. 라디오금천에서는 진로체험프로그램을 운영해서 아이들이 직접 체험을 해서 관심분야를 경험해보고 나만의 콘텐츠를 만들어 보고 청소년들의 다양한 체험과 경험에 도움이 되고자 합니다.

우리 공간 프로그램

매주 2회 금천구의 소식들을 발 빠르게 전해드리는 '라디오금천 뉴스라인'은 마을신문 금천 in 함께 만들어 가고 있고 이슈와 관련된 사람들을 초대해 이야기를 나누는 '초대석'도 있습니다. 뉴스라인의 우리 마을 소식을 수어로 전해드리는 '금천수어방송' 1부는 지역소식과 농인소식을 2부는 수어를 알려드리는 수어교실로 방송합니다.

금천구 주민자치회와 함께 하는 '친절한 금자씨'는 각 동 주민자치회 소식과 사업들을 공유합니다. '싱글벙글 마을 시대'는 금천구 마을공동체 지원센터와 함께 진행하며 1부는 센터소식, 2부는 우리마을 공동체 단체들을 직접 초대하여 소개하는 프로그램입니다.

우리 마을에 함께 살아가는 이웃들을 초대해 그분들의 인생을 들어보는 '윤명숙의 사랑채', '허은숙의 여행스케치' 진행자가 직접 사진을 찍어 그곳의 아름다운 풍경을 이야기 합니다. 소소한 얘기들을 편안하게 들려주는 따뜻한 방송 '김옥영의 기차와 소나무' 등 수많은 프로그램들을 마을에서 같이 살아가고 있는 우리이야기들을 라디오 금천을 통해 있는 그대로 전해 드리고자 노력하고 있습니다.



사단법인 공간자리

담당자 이지혜

소재지 서울시 금천구 독산로77길 39

문의 전화 02-830-1816

e-mail space-zari@hanmail.net

홈페이지 <http://spacezari.com>

대관공간유형 카페/소모임방(돌봄, 살림)/ 강당

공간이용료 1층 카페 : 5만원/ 1시간

2층 살림방, 돌봄방 : 1만원/1시간(예약제)

3층 강당 : 2만원/ 1시간(예약제)

기타 : 프로젝트대여비 (노트북 함께 대여가능) : 1만원/1회

* 준비시간도 대여 시간에 포함.

우리 공간 소개

노는 카페 자리

지역주민과 청소년이 함께 하는 문화 예술 쉼의 공간입니다. 누구든 편안하게 오셔서 카페를 즐기고 조용하게 쉬거나 공부를 할 수 있는 카페입니다.

2층 돌봄, 살림방 (소모임방)

좌식공간으로 10명이 내 모임공간으로 적합합니다. (단 코로나로 인해 당분간 공간대여를 쉽니다.)

3층 강당

20~30명 이상 모임공간으로 사용 가능합니다.



우리 공간 프로그램

- 2020년 하마터면 대안교실

대상 금천구 내 청소년

진행 7월~10월 종결

타악기, 글쓰기, 미술, 사주, 사진, 아

로마테라피, 토탈 공예, 도자공예등

참여 청소년 17명 개인 심리 상담,

개별 심리검사 진행

- 여성가족부 가족소통사업

대상 다문화, 중도입국청소년

진행 11월 사업 종결 및 상영회

아동, 청소년/영상만들기

부모교육 가족소통을 위한 교육 및

예술치료 진행 중

- 지역기반 교육 복지 사업

(기초학력부진 청소년 지원)

대상 금천구취약청소년

진행 학습클리닉 및 미술치료 11명 진행

- 특별교육기관

대상 금천구 청소년

진행 미술치료, 문화예술 수업,

자원봉사등 진행

- 개인상담

대상 중도입국 청소년, 성인상담 2명

- 자유학기제 온라인 수업진행

대상 문성중학교 1학년 진행 중

- 논술반 2기

(2020년 청소년 독후감대회 개인 우수상 수상)

대상 청소년 5명 참석

진행 김민아

- 마을예술 창작소

대상 금천구 주민대상

베트남 음식 만들기1, 2

• 동영상 제작 및 키트발송

- 아로마테라피 줌 수업 진행

• 10명 참여, 5회기 진행 10월 13일 종결

- 요가/태극권

대상 금천구 주민

진행 요가/화요일 오후 7시30분

태극권/수요일 오후

상상연구소 지금 협동조합

담당자 김아영

소재지 서울시 금천구 독산로72길 22, 1층

문의 전화 02-868-2504

e-mail nowlab2020@naver.com

인스타그램 https://www.instagram.com/white_chameleon_

대관공간유형 회의실(10인 이하), 공방 또는 작업실, 녹음실

공간이용료 무료, 녹음실은 상담 후 협의

우리 공간 소개

“네 멋대로 상상하라! 언제? 지금!” 이라는 슬로건 아래 누구나 재밌는 상상을 펼쳐 꿈꾸는 세상을 만드는 상상연구소입니다.

1층 공간에서는 공방 및 회의실로 사용되고 있으며, 인심좋은 주인장의 맛난 커피와 음료도 맛볼 수 있습니다.

녹음실에서는 탄탄한 방음시설이 준비되어 있어, 이용을 원하는 분들은 노래방으로 녹음실로 사용할 수 있습니다. (한 팀당 최대 2시간)

우리 공간 프로그램

공방프로그램

- 원데이 팝아트 초상화 수업
- 3D펜 수업
- 소묘수업
- 로스팅 수업

이외 분기별 다양한 공방 프로그램이 준비되어 있습니다.



책달샘숲속 작은도서관

담당자 길경애

소재지 서울시 금천구 독산동 373

문의 전화 2104-5733

e-mail kinkae@naver.com

공간이용료 무료

우리 공간 소개

- 숲속작은도서관 책달샘은 2019년 12월 24일 개관하였고 독산동 감로천생태공원 내에 있는 지상1층 61m²를 자연과 하나가 되어 새로운 문화공간으로 주민들 누구나 자연 속에서 책과 함께 휴식할 수 있는 예쁘고 아담한 도서관입니다.

공공도서관에 비해 규모가 작고 도서자료도 다소 적은 편이지만 어린이들의 감수성 향상을 위한 생태독서 프로그램과 자연의 소중함을 느끼게 하는 프로그램으로 아이들과 만날 예정입니다.

-화요일 ~ 토요일 운영: 9:00 ~ 8:00 (일요일, 월요일 휴관)

-전화번호: 2104-5733



케이터링 / 도시락 / 급식 / 반찬전문점
02) 809 - 6070

852-32 B



동네부엌 활짝

당가치소

동네부엌 '활짝'

활짝은 케이터링, 도매
협, 전, 배달을 목적으로
만들어, 사업에 많은 용해, 식
사가 가능함다

100원이상만 '동네'

동네부엌 활짝에 많은 사
비와 노력으로, 전국의 모든
지역을 위하여, 2010. 10. 1.

* 1인당 1,000원
* 1인당 1,000원 (1인당 1,000원)
* 1인당 2,000원

동네부엌 활짝은 많은 사
비와 노력으로, 전국의 모든
지역을 위하여, 2010. 10. 1.

반찬 판매

어린이식당 돈돈

오늘의 메뉴 - 닭가슴살

농도칼럼이면 누구나 가능

약비 2,000원

오늘 5시 ~ 6시

* 1인당 1,000원 (1인당 1,000원)

Happy Garden

동네부엌



시흥1동



동네부엌 활짝
돈돈삼차림
1식-12,000~30,000
돈돈도시락
1식-6,000~
돈돈급식
돈돈강
돈돈강

(주)아임우드

담당자 정선자

소재지 서울시 금천구 시흥1동 113-15 새한벤처월드 207호

문의 전화 02-805-7244

e-mail im_wood@naver.com

홈페이지 www.imwood.net

대관공간유형 아임우드 교육장(15인 이하)

공간이용료 단체(협의), 개인(회원제)



우리 공간 소개

아임우드는 금천구 마을기업으로 소목장, 문화재수리기능자, 우수숙련기술자, 국가전문자격시험 문화재수리까지 여러 기능자 자격증을 가지고 계신 심상무 대표님이 마을의 기업으로 정착시키고자 활동하고 계시는 곳입니다. 목공활동의 순기능을 알리고자 여러 체험활동 및 교육 프로그램을 운영하고 있습니다.

- 목공예 전문가 양성 교육

짜맞춤가구 교육, 수공구 전문교육, 자격증 교육, DIY생활가구 교육

- 목공예 체험 프로그램 운영

- 유치원 목공활동
- 초등학교 목공 창작활동
- 중학교 자유학기제 목공수업
- 고등학교 직업진로체험
- 일반인 목공수업 및 재능기부 활동

- 동아리 체험 프로그램 운영

- 교사연수, 학부모연수 프로그램 운영

- 특수학급 프로그램 운영

- 목공예 및 가구 전시회

- 생활가구 및 사무용 가구 주문 제작

- 목공예품 성물 제작&판매



금천노인종합복지관

담당자 유민경

소재지 서울시 금천구 시흥대로 51길 93-32

문의 전화 02-804-4058

e-mail sss472@geumcheon.go.kr

홈페이지 <https://www.hello-senior.or.kr>

대관공간유형 회의실, 세미나실, 공연장 또는 다목적홀

공간이용료 규모에 따라 시간당 10,000원~30,000원

우리 공간 소개

금천노인종합복지관은

“행복한 동행, 어르신과 함께하는 열린복지관”

이라는 슬로건 하에 마을공동체를 구성하는 사회복지
시설로서 역할을 수행하고, 후배 세대에게는 선배로서
역할과 지역사회내 시민주체로 역할을 할 수 있는 선
배시민들이 활동하는 곳입니다.



우리 공간 프로그램

어르신들을 위한 프로그램이 200개 정도 운영되고 있습니다.

* 자세한 내용은 홈페이지 참조해주세요

동네부엌 활짝

담당자 김선정

소재지 서울시 금천구 독산로129 그린빌라1층

문의 전화 02-809-6070

e-mail farmerscoops@gmail.com

홈페이지 <https://blog.naver.com/hwaljjakkitchen>(네이버 밴드)

인스타그램 https://www.instagram.com/hwaljjak_kitchen/

페이스북 페이지 <https://www.facebook.com/동네부엌활짝>
-102795031524931

대관공간유형 커뮤니티 카페, 소모임 공간(20인 이하) 프로그램 상담 후 대관가능



우리 공간 소개

2019년 건강한농부사회적협동조합에서 문을 연 '동네부엌 활짝'은 지역 주민들에게 건강한 먹거리와 식생활을 누릴 수 있도록 고민하던 금천구 도시농부들과 지역주민이 활동하고 있습니다.

2017년부터 매주 화요일 운영해온 직거래장터인 "화들장"의 농산물을 주 재료로 사용하여 건강한 밥상을 만들고, 화들장에서 인연을 쌓은 강원도 여성농민회 '언니네 텃밭'에서 매주 우리콩으로 만든 두부와 콩물, 제철 농산물을 공동구매합니다.

케이터링과 도시락, 제철 반찬을 정성껏 만들어 판매하며, 수익금으로 초·중·고등학생 누구나 2000원에 식사할 수 있는 어린이식당 튼튼을 운영하고 있습니다.

우리 공간 프로그램

- 어린이식당 튼튼

이용시간 평일 5시~6시 (방학에는 점심식사) 초등생 누구나 2000원

-반찬 정기배송 매월 블로그와 밴드에 차림표 안내

-도시락, 간식, 케이터링 사업

-예약 후 저녁 소모임 & 술짝

맑은누리 작은도서관

담당자 정은숙

소재지 서울시 금천구 시흥대로 58길 36 시흥1동주민센터 5층

문의 전화 02-2104-5649

e-mail peti t95@geumcheon.go.kr

홈페이지 <https://band.us/band/68250946>

(네이버 밴드)

대관공간유형 회의실, 행사가 가능한 개방된 라운지

공간이용료 독서문화와 관련되었을 경우 대관

우리 공간 소개

시흥1동 주민센터 건물5층에 위치한 작은도서관으로 약 13,000여권의 장서를 보유하고 있습니다.

다수의 프로그램을 운영하고 있는데, 테라스로 향하는 폴딩도어를 이용하여 양상블연주, 국악공연등 다양하게 이용하고 있고, 도서관 내외에서 책을 마음껏 읽을 수 있는, 호암산과 시흥동 일대를 바라보는 경관이 일품입니다.



우리 공간 프로그램

주민센터 내 도서관으로 매주 월~금 저녁 6시까지 운영.

독서동아리, 북 콘서트, 저자와의 만남, 어르신 한글교실, 공동육아 독서 프로그램, 중도입국 자녀 한국어 멘토링 등등 다양한 프로그램 운영중

*자세한 내용은 네이버밴드를 참고해주세요

모모공작소

담당자 심재현

소재지 서울시 금천구 시흥대로 61길 31 2층

문의 전화 010-3633-0806

e-mail farmerscoops@gmail.com

홈페이지 <https://blog.naver.com/sunjung1973/>

대관공간유형 회의실, 목공 작업실

(프로그램 참여나 취미 목공회원 대상)

우리 공간 소개

‘모여서 모든지 할 수 있는 공간’이라는 뜻의 ‘모모공작소’는 건강한농부사회적협동조합이 운영하는 목공소로 생활목공과 공동체텃밭 조성활동을 통한 도시환경 개선사업을 진행하는 공간입니다. 취미로의 목공이 마을을 위한 활동으로 이어지는 곳입니다.

우리 공간 프로그램

- 시흥1동 골목길 환경개선사업 ‘모모가 필요해’
- 한울중학교 학부모 목공동아리 한울나무5기 교육
- 청소년대안학교 하마터면 목공프로그램
- 모모공작소 청소년 인턴십도 운영
- 주민참여사업으로 진행하는 ‘하다보니 작업장’
- 맞춤 원목 텃밭과 가구제작
- 원데이 클래스



살구평생학교

담당자 최현남

소재지 서울시 금천구 시흥대로 73길 11. 무지개상가 401호

문의 전화 02-895-5574/02-895-5973

e-mail salguwomen@hanmail.net

홈페이지 www.salgu.or.kr

대관공간유형 주중 오후와 주말 가능 강의실 1,2, 컴퓨터실

공간이용료 강의실1(20명) 10,000/시간당

강의실2(30명) 15,000/시간당

컴퓨터실(8명) 20,000/시간당



우리 공간 소개

살구평생학교는 '살기좋은 우리구'의 약자로 1991년도부터 만들어진 '먼저 배운사람이 가르쳐주고, 조금 더 잘살게 된 사람이 보태주는' 품앗이조직으로 시작하여 지역 여성들에게 문해교육을 해왔습니다. 현재 18세 이상 비문해자들을 위한 다양한 문해교육, 강좌 진행하고 있으며, 초등학력인정 과정반 운영 하고 있습니다.

빔 프로젝터 사용 가능하고, 구민 대상 모임, 학습, 동아리를 위한 공간 나눔 가능합니다.



우리 공간 프로그램

- 프로그램

- 한글(소망, 배움, 지혜)반, 영어 더드림 1, 2, 3반, 도전수학
- 컴퓨터세상, 라인댄스반
- 모든 프로그램은 방문, 유선, 온라인 접수 가능

- 시흥대로, 금천구청역 등과 인접해 교통편은 좋음
- 대부분이 어르신 대상의 교육과 강좌 진행
- 각 프로그램이 끝난 후 소독기로 강의실 전체 소독
- 전화상담 후 방문
- 건물 내 엘리베이터가 없어 노약자들 오르내리기가 힘들
- 코로나 상황임에도 프로그램은 차질 없이 진행되고 있음

트리니티 작은도서관

담당자 대관운영자

소재지 서울시 금천구 시흥대로72길 13

(시흥동 시흥중앙교회 1층)

문의 전화 02-802-8785

e-mail sb9191@hanmail.net

대관공간유형 어린이 놀이터, 세미나실, 단체모임

공간이용료 1인 1음료 주문

우리 공간 소개

카페와 같이 이용되며, 차 한 잔과 책 한 권의 여유를 즐길 수 있는 도서관&공유 카페입니다. 세미나실, 스터디룸, 놀이방, 수유실, 주차장이 구비되어 마을 분들 누구나 편하게 이용할 수 있습니다. 모임은 미리 예약을 하면 원활하게 이용할 수 있습니다.

우리 공간 프로그램

- 도서 대관
- 주민 모임
- 주민 쉼 공간



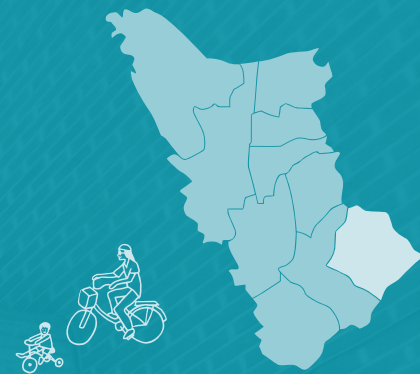

시흥2동



시흥2동 마을활력소

담당자 대관운영자

소재지 서울시 금천구 금하로 764 금천종합복지타운,
시흥2동 마을활력소

문의 전화 02-2104-5662~566

대관공간유형 시흥2동 마을활력소 소모임 공간(별칭 미정)

공간이용료 미정



우리 공간 소개

시흥2동 마을활력소는 금천종합복지타운 내 유휴공간인 금천구립시흥도서관 2층 테라스 공간을 보다 적극적으로 활용 할 수 있는 주민공간으로 만들어보자는 취지에서 조성되는 주민 쉼터공간입니다. 이 공간은 주민들이 대관하여 이용할 수 있는 주민 소모임 공간과 주민이 누구나 편하게 드나들 수 있는 주민 쉼터 공간으로 구분될 예정이며, 소모임 공간은 대관 절차를 통해 이용 가능합니다.

금천구청 주관하에 시흥2동 주민자치회와 주민을 중심으로 2020년 하반기에 마을활력소 민·관 기획단을 구성하여 관련 워크숍이 진행되었고, 2021년 초까지 공간조성 공사가 진행될 예정입니다.

2021년 공사 완료 후 본격적으로 주민을 위한 공간으로 탈바꿈하게 되며, 시흥2동 주민자치회와 동 행정에서는 이 공간이 주민이 주인이 되는 공간으로 거듭나기를 기대하고 있습니다.

금천구 사회적경제 허브센터

담당자 김태희

소재지 서울시 금천구 탑골로8길 23

문의 전화 070-4432-3792~4

e-mail center@gcsenet.com

홈페이지 <http://www.gcsenet.com>

대관공간유형 공유주방, 세미나룸‘배움’, 카페테리아‘모두’

공간이용료 1층 : 공유주방 - 1시간/5000원

2층 : 세미나룸 ‘배움’ - 1시간/10000원

3층 : 카페테리아 ‘모두’ - 1시간/10000원

(카페테리아는 원칙적으로 대관하지 않고 자유롭게 이용하나 사회적 가치를 목적으로 하는 경우 승인을 거쳐 대관가능)

우리 공간 소개

2층 카페공간은 500원만 넣으면 되는 머신과 조용한 분위기로 청소년들이 학교 후 자유롭게 들러 스터디 모임이나 모둠활동을 할 수 있는 공간입니다. 4층에는 청소년진로교육협동조합, 마을건축협동조합 등이 입주해 있어, 직업인들과 청소년이 만날 수 있는 공간입니다.

우리 공간 프로그램

사회적경제 허브센터에서 주관하는 다양한 프로그램이 운영 중



시립금천청소년센터

담당자 김병렬

소재지 서울시 금천구 금하로30길 54

문의 전화 02-803-1318

e-mail cyccen ter@naver.com

홈페이지 www.cyc.or.kr

대관공간유형 청소년 공간(무료) 청소년전용아지트[위트],

소극장, 체육관, 무용실(2), 밴드실

일반인 공간(유료) 소극장

모두의 공간 휴카페

공간이용료 평일: 275,000원 (3시간)

주말/공휴일: 357,500원 (3시간)

* 자세한 공간이용은 문의해주세요.



우리 공간 소개

- 청소년활동, 복지, 교육

금천구청소년어울림마당, 청소년 전용공간 아지트 [위트] 파티, 청소년방과후아카데미 [미소], 대안교육기관 [원두], 금천청소년 CEO[프리마켓] 프로젝트, 찾아가는 청소년센터, 여가 증진 활동 [유스테이] 등 청소년을 위한 다채로운 프로그램이 있습니다.

- 교육문화

지역 주민의 교육문화 및 건강증진을 위해 미술, 음악, 언어, 창의력, 취미 교양, 무용 등 전 연령층이 이용할 수 있는 다양한 프로그램을 운영하고 개발하고 있습니다.

- 생활체육

청소년과 지역주민들에게 다양한 프로그램과 재미있는 강습을 제공하여 스트레스 해소와 건강을 지키며 삶의 질을 높이는 공간입니다.

청담종합사회복지관

담당자 정아름

소재지 서울시 금천구 금하로29길 36

문의 전화 02-806-1371

홈페이지 <http://chungdam.or.kr/>

대관공간유형 평일 09:00~20:00, 토요일 09:00~18:00

회의실 및 프로그램실

공간이용료 무료

우리 공간 소개

금천구 지역사회의 주민조직화(주민단체, 동아리)의 활성화 지원을 위해 복지관의 공간을 무료로 공유하고, 주민모임 활성화 지원하고 있습니다. 주민자조모임 활성화 지원 사업으로 주민활동에 대한 제안을 받아 활동예산 및 장소 제공하고 있습니다.

- 단순공간개방(신관 3층 수다방, 외부 정원 관람, 편의시설)

- 운영기간: 연중개방(공휴일 및 휴관일 제외)
- 운영시간: 평일. 09:00 ~ 20:00 / 토요일. 09:00~16:00

- 공간공유(프로그램실, 강당 등)

- 운영기간: 연중개방(공휴일 및 휴관일 제외)
- 운영시간: 평일. 09:00 ~ 20:00 / 토요일. 09:00 ~16:00 09:00 ~16:00
- 복지관 프로그램실 이용현황 확인 후 이용 가능
- 운영방법: 개방사업홍보 → 지역주민신청 → 복지관 승인
→ 복지관 시설 이용에 따른 명확한 목적 필요

* 자세한 사항은 지역사회조직화팀(02-806-1371)으로 연락





시흥3동



꿈꾸는 작은도서관

담당자 이수민

소재지 서울시 금천구 시흥대로 12길 10-5 동네방네 마을이음센터 2층

문의 전화 02-2104-5688

e-mail suminhome@geumcheon.go.kr

대관공간유형 스터디룸, 회의실

공간이용료 무료이용(사전예약시)



우리 공간 소개

초록으로 둘러 싸인 주변 경관이 힐링되는 자연 친화적 도서관으로 아이들만을 위한 공간 분리가 가능하여 편안한 활용이 이루어지고 있으며 건강 특화 코너나 실내에 스마트 텃밭을 운영함으로 채소도 가꾸고 쾌적한 환경도 유지하며 주민들과 채소재배와 나눔을 진행하고 있습니다.

우리 공간 프로그램

- 별도의 세미나 공간에서 교육 프로그램 수강 가능 (빔프로젝트, 화이트보드, 전기시설 구비)
- 이달의 작가 선정후 관련 삽화, 원화 전시 및 추천도서 소개
- 밴드 운영으로 도서관 정보 및 도서 추천글과 소개

* 밴드초대는 도서관으로 문의해주세요

* 코로나 상황으로 월~금 까지만 운영중



동네방네 마을이음센터

담당자 심영보

소재지 서울시 금천구 시흥대로12길 10-5(남부도로사업소 내)

문의 전화 010-4065-7333

e-mail nojinobomb@naver.com

대관공간유형 체육관, 소연습실, 하늘공원

공간이용료 목욕탕이용료 일반 7,000원, 차상위계층 5,000원



우리 공간 소개

주민목욕탕은 인근 목욕탕과 비슷한 요금을 내지만 주민을 위한 목욕봉사와 목욕서비스가 정기적으로 시행하고 있어 경제적이며 주민의 건강을 위한 찜질방, 사우나 시설까지 갖추고 있습니다. 다목적실은 배드민턴 탁구를 할 수 있고 주민모임의 소규모 체육시설로 이용할 수 있습니다. 하늘공원은 주변의 자연을 즐기며 주민모임을 할 수 있고 음료가 필요하다면 1층 입구에서 주민을 위한 셀프카페의 이용하면 좋을 것 같습니다. 마을관리사무소는 소소한 집안을 살피는 장비를 대여할 수 있으나 미리 예약하셔야 합니다. 이곳은 작은 모임의 연습실로도 활용가능한 곳입니다.

우리 공간 프로그램

특이하게도 다목적실과 소연습실에는 벽면 한면을 거울을 부착하여 동네 모임으로 공연연습을 할 때 유용하게 사용할 수 있게 하였습니다. 같은 건물에 금천보건지도 있고 작은도서관도 함께 있는 다목적 공간이므로 다양한 주민 모임의 참여와 대관이 가능합니다.



박미사랑 마을회관

담당자 강지호, 장제모

소재지 서울시 금천구 시흥대로 18길 65-4

문의 전화 02-895-0911

홈페이지 <https://band.us/band/59064223>

대관공간유형 공유부엌, 커뮤니티카페, 공연장 또는 다목적홀

공간이용료 부분적 무료, 다목적홀 하루 100,000원

우리 공간 소개

- 호암산을 뒤로하며 사계절을 즐길 수 있는 박미 무지개 공원에는 인공 연못이 있고, 심어놓은 많은 과실수들이 계절마다 달리 열리고 있고, 가을에는 국화가 만발하여 국화 축제도 열리는 등 다양한 박미마을의 축제가 일년동안 진행되고 있습니다.
- 시흥3동의 대표적인 주민주도형 공유공간답게 그랜드파마, 금천유 스피오케스트라, 금산아띠, 금아랑, 밥정, 금천청소년어린이 합창단, 시니어노래교실등 다양한 주민들이 모임활동을 하고 있으며, 특히 노인 공동체의 활동이 두드러지는 것이 특징입니다.

우리 공간 프로그램

지하

대강당에는 많은 문화, 생활단체들의 활동과 연습, 지역 주민모임 대관이 이루어지고 있습니다.

1층

화음 카페는 마을의 편안한 수다와 커피가 있는 공간으로 주민들 모임과 작은 회의들을 할수 있습니다.

2층

헬스장으로 주민들의 건강 관리가 이루어집니다.

3층

현재 독서실 대관을 하고 있으며, 향후 마을 공유 공간으로 활용하여 더 많은 주민들과 함께하고자 합니다.

4층

개인사업자에게 임대를 하고 있습니다.

1층

공유 부엌은 마을자조모임에 공유밥상으로 대관을 하고 마을축제를 할 때 아주 유용하게 사용됩니다.



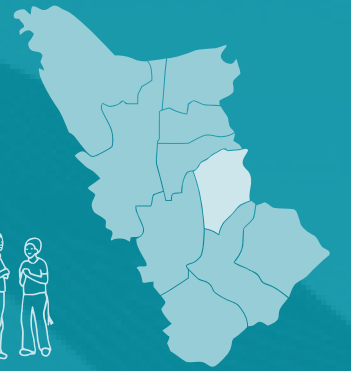

시흥4동



Cafe시4랑

담당자 임경혜

소재지 서울시 금천구 독산로 36길14 1층

문의 전화 02-2104-5703

e-mail toto4852@naver.com

대관공간유형 커뮤니티 카페, 개방형 라운지

공간이용료 음료이용자는 무료

(대관은 프로그램 상담 후 결정)

우리 공간 소개

- 'Cafe시4랑'은 시흥4동의 제2 마을활력소입니다.
- 음료 제조 판매와 'Cafe시4랑 바리스타' 프로그램 운영으로 지역공동체 일자리 사업 취지에 따라 전문 강사를 활용하여 바리스타 자격증이 없는 주민도 카페봉사에 참여 할 수 있도록 先 교육, 後 봉사 시스템을 구축하여 주민참여 기회를 확대합니다.
- 수익은 마을기금에 사용되며 주민자치위원 봉사자들로 운영 되고 있습니다.
- 향후 코로나19가 종식되면 보다 더 많은 프로그램 개발로 주민이 쉽게 찾을 수 있는 공간으로 활용하기를 기대해봅니다.



우리 공간 프로그램

- 작은 음악회, 영화 상영, 단기성 프로그램으로 과일청 만들기 프리마켓 등도 운영하였으며 마을기금 마련 일일찻집도 운영합니다.
- 바리스타 교육은 구청 홈페이지에 수강신청 공고 후 신청자에 한하여 1일 2시간씩 3회 교육을 진행합니다. 바리스타 무료교육 참여 후 20시간 봉사활동을 합니다. 일자리 바리스타의 공석일 경우를 대비하여 운영진도 바리스타 교육을 실시하고 있습니다.
- 서울시를 비롯하여 여러 곳에서 탐방신청이 꾸준히 이어지고 있는 공간으로 공유 공간의 모범사례가 되고 있습니다.

도란도란 작은도서관

담당자 최혜순

소재지 서울시 금천구 독산로 36길14 시흥4동 주민센터1층

문의 전화 02-2104-5706

e-mail <https://band.us/band/59673651>

(네이버밴드)

대관공간유형 없음

우리 공간 소개

- 시흥4동 주민센터 1층에 위치하고 있는 작은도서관으로 약 12,000여권의 장서를 보유하고 있습니다.
- 도서 대출 반납서비스는 물론 미술놀이, 보드게임, 작은 영화관 등 다양한 프로그램이 진행되고 있고 독서동아리, 북 콘서트, 공동육아 독서 프로그램도 진행되고 있습니다.
- 청소년과 아이들이 멘토와 멘티가 되어 소통하는 공간으로 주민 모두가 이용할 수 있는 작은도서관입니다.



새재미 마을활력소

담당자 신혜정

소재지 서울시 금천구 독산로50길 105 2~3층

문의 전화 02-802-0254

e-mail applejam62@hanmail.net

홈페이지 <https://band.us/band/67351707>

(네이버밴드)

대관공간유형 회의실(20인이하), 세미나실(20인이상),

연습실, 공유부엌

공간이용료 10,000원/1시간

(시흥4동 주민과 초등학교생은 50%할인)

우리 공간 소개

- 새재미 마을활력소는 20명의 운영위원이 교대로 4시간씩 지키미 봉사를 하면서 운영하고 있으며 지역주민도 공간에서 진행되는 행사에 적극적으로 참여하고 사랑하는 공간입니다.

- 1층 입구에는 개방형 공유창고가 자리하고 있습니다. 나에게 필요 없어진 물건이지만 지나면서 필요한 사람이 조건 없이 가져다 쓸 수 있는 멋진 공간입니다.

- 2층에는 코인노래방, 만화방, 그리고 전신거울이 펼쳐진 청소년 댄스 연습실이 자리하고 있습니다.

코인노래방은 500원/2곡, 1,000원/5곡으로 청소년에게 연습실과 함께 인기 최고의 공간입니다.

- 3층에는 빔 프로젝트, 스크린, PC, 복합기가 준비되어있는 세미나실 공간이 있고 한편에는 냉장고, 전자렌지, 전기밥솥을 비롯한 모든 주방기구가 있는 공유부엌이 있어서 마을행사시 주민들이 모여서 음식을 만들고 어르신들의 쉼터가 되고 아이들의 독서실이 되기도합니다.



우리 공간 프로그램

- 요리강습: 월 1회
- 캘리그래피 강습: 매주 토요일 오전
- 아크릴수세미제작: 매주 월요일
- 미싱수업: 매주 화요일
- 무료영화상영: 월 1회

다양한 연령이 이용할 수 있는 유익한 프로그램입니다. 이후에도 주민들이 요청하는 프로그램이 있으면 열심히 준비하려고 합니다. 철저한 방역과 생활수칙을 준수하여 건강한 생활습관으로 코로나19를 이겨냅시다!!!

새재미 에너지사랑방

담당자 이지영

소재지 서울시 금천구 금하로 23길 155 신흥경로당2층

문의 전화 02-2104-5463

e-mail lly2017@geumcheon.go.kr

대관공간유형 공유부엌, 주거공간, 회의실

공간이용료 무료이용



우리 공간 소개

2012년 서울시 에너지 자립마을 공모사업에 선정되어 패시브 하우스 공법으로 조성되었으며 에너지 교실 및 절약교육 등의 공간으로 활용되고 있습니다.

이곳은 금천구에서 처음으로 마을공유공간 역할을 하였으며 예전에는 자원봉사 캠프가 활동했던 공간이었습니다. 지금은 도시재생 등 다양하게 마을활동을 지원하는 공간입니다.

우리 공간 프로그램

- 주민공모사업 공간활용
- 마을서당 운영(주중 운영)
- 바둑교실(10주 운영)
- 친환경 제품 만들기(천연화장품, 비누, 방향제, 수세미)
- 환경 교육 및 체험 모임 운영
- 주민자치회 분과회의 회의장으로 활용

* 현재는 코로나19상황으로 휴관중입니다.





시흥5동



금천구마을공동체지원센터 금천1번가

담당자 윤희정

소재지 서울시 금천구 은행나무로 45(시흥동)

문의 전화 02-809-8825~8

e-mail goldmaeul@gmail.com

홈페이지 www.goldmaeul.net

대관공간유형 1층 경청마루(20~30인), 1층 온돌마루(5인~8인),
2층 공유마루(5인), 수다마루(6인), 2층 별마루(10인)

공간이용료 무료

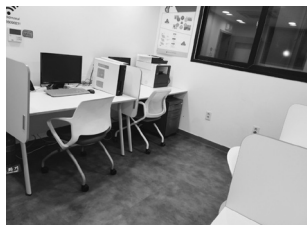

우리 공간 소개

- 금천구마을공동체지원센터

- '마을X사람X자치 생태계 그물망을 짜다'라는 슬로건 아래 민관협력을 통해 마을 사람의 등장과 공동체 성장을 지원
- '참여에서 권한으로' 민주 시민력 강화를 통해 마을 자치생태계를 활성화 하도록 지원하는 공동체공간
- 공동체기록관에서는 소소한마을공동체전시가 일정에 따라 진행되고 있습니다. 지원 센터 전시에 대한 자세한 소식은 홈페이지 및 네이버밴드에서 공유되고 있습니다.

- 금천1번가

마을민주주의 플랫폼-상향식 의제발굴 및 제안활동을 지원하는 공론의 공간

우리 공간 프로그램

- 찾아가는 마을교육

- 마을지기, 마을기록가 교육

- 소소한마을공동체전시

• 공유마루

공유 오피스 개념의 사무업무를 할 수 있습니다. *컴퓨터 2대

대관방법 : 홈페이지(www.goldmaeul.net)에서 대관신청을 하시면 센터에서 확인 후 승인이 됩니다.

• 경청마루

대형 프로젝트와 스피커, 마이크가 상시 설치되어 있어 20~30인의 회의및 간담회 등 다양한 공동체 활동이 가능합니다.

• 온돌마루

좌식형 대관공간으로 5인~8인까지 아이들과 함께 모임을 할 수 있습니다.

*많지는 않지만 아이들 장난감이 있습니다.

• 수다마루

작은 회의실로 6인 정도의 모임이 가능합니다.

*커피머신이 있어서 자유롭게 이야기 나누기 좋습니다.

• 별마루

10인 정도의 규모가 모여서 회의를 할 수 있는 공간으로 공동체서가가 함께 있어서 책을 읽기에 좋은 공간입니다.

동네책방 원테이블

담당자 정보희

소재지 서울시 금천구 독산로8길14

문의 전화 02.896.0512

e-mail shelter608@naver.com

홈페이지 www.facebook.com/onetable0303

대관공간유형 서점, 아지트, 회의실

공간이용료 성인-3천원 청소년-2천원

우리 공간 소개

시흥5동 주택가에 오래된 주택을 개조한 원테이블은 동네책방이라고만 하기에는 많은 매력이 숨어있는 곳입니다. 책도 판매하고 음료도 먹을 수 있고 대관으로 회의도 할 수 있고 청소년들이 편히 쉬어 갈 수도 있는 전천후 공간으로 2020 올해 '마을예술창작소'로 선정되었습니다. 운영진의 연령이 10대-50대로 다양하고 이용자 연령도 모든 세대들이 다양하게 이용하고 있습니다.

'공간에서도 시간은 흐른다' - 성장하는 청소년들이 자라난 청년들을 보고 성장 할 수 있는 공간이길 희망하고 청소년에게도 어르신에게도 편안한 마을의 아지트가 될 공간입니다.

우리 공간 프로그램

- 소소한 음악회-매년 10월에 개최
- 희곡읽기-양천구와 문화재단 '닷'과 협업.
희곡으로 만나는 오디오북 제작 예정
- 헌책 예술이 되다- 헌책으로 업사이클링
- 옥상에서 도시농업 텃밭-매주 금요일 5시
(초등학생과 부모님들과) 사전예약



마을cafe 어깨동무

담당자 김성철

소재지 서울시 금천구 금하로 24길46

문의 전화 010.4401.9260

e-mail kscgod78@naver.com

대관공간유형 커뮤니티(주민자치회, 공동체) 거점공간

공간이용료 1시간/15.000원



우리 공간 소개

마을지기 1기 출신 사장님이 지역안에서 거점공간의 중요성을 느끼시고 만드신 공간입니다. 걸모습은 다른 카페와 같은 모습이지만 오전시간에는 주민자치회 회의 등 공동체행사를 위한 대관 공간으로 쓰이고, 사장님이 가끔은 마술사로도 변신하는 재미있는 카페입니다. 아쉽게도 올해는 코로나 상황으로 행사지원, 대관이 거의 없었습니다. 대관시 미리 연락을 하셔야 합니다.

우리 공간 프로그램

작년까지만 해도 지역안에서의 다양한 축제에 참여했지만 올해는 코로나 상황으로 거의 활동을 하지 못했습니다. 현재는 카페에서 이루어지는 행사는 거의 없습니다.

*골목만들기 오벤저스의 소소한 마을행사에서 사장님의 개인적인 마술 활동이 있었습니다.^^

금천마을활력소 어울샘

담당자 박현빈

소재지 서울시 금천구 탑골로 22

문의 전화 02.809.7860

e-mail geumcheon@gmail.com

홈페이지 www.facebook.com/eoulsam

(현재는 폐복만 가능. 홈페이지 제작중)

대관공간유형 3층, 4층 개방

공간이용료 무료

우리 공간 소개

청소년부터 노년까지 다양한 연령이 사용하는 주민 공유공간
+ 주민을 위한 생활문화예술 거점공간입니다.

코로나 상황으로 현재는 3층, 4층만 대관가능하고 컴퓨터가
비치 되어있지 않습니다.

3층

청소년~어르신까지 커뮤니티공간

(10명까지 가능) 특별한 예약 없이 상시 사용가능

4층(고민빨샘)

상시예약제, 7일전 대관신청 가능.

* 현재 코로나로 인해 부분적 대관만 가능합니다.



우리 공간 프로그램

어르신들을 위한 프로그램뿐만 아니라, 주민
들을 위해 공간이 개방되어 있습니다. 1층 카
페도 운영되고 있으니 주민 누구나 와서 이
용해 주셨으면 좋겠습니다.

은행나무어린이도서관

담당자 양기순

소재지 서울시 금천구 탑골로 43-8

문의 전화 02) 892-7894

e-mail ehbook2002@daum.net

홈페이지 <http://cafe.daum.net/eunhaengchildlib>

대관공간유형 복합문화공간

우리 공간 소개

지역의 독서문화와 균형 있는 도서관 환경을 조성하여, 책문화사업을 전개함으로써 지역 어린이와 주민들의 복합문화공간의 역할을 하고자 합니다.

어린이와 청소년·지역주민을 위한 다양한 독서 프로그램 운영하고 독서문화 확산을 위한 다양한 도서관 교육 문화 사업을 진행 중입니다.

우리 공간 프로그램

-매년

방학중 독서교실

어린이날 행사, 10월 책문화잔치

기관, 단체 방문 책 읽어주기 활동

-매주

다양한 토요일(그나노: 그래도 나는 노는게 좋다)프로그램을 운영

책 읽어 주기 활동가 양성교육 다양한 책놀이 프로그램 진행 (상시문의)



2020공동체공간 조사 참여후기

조사자 강영선, 문수경, 박영인, 박지영, 소현자, 신정희, 유재준, 유하나,
이은경, 정미라

조사기간 2020년 09월~10월

조사건수 조사건수 총 51건

한 줄 소감

내가 맡은 공간에 대해 직접 가보니 어떤 공간인지 와닿게 되었다. 보고 조사한 사실을 전달하지만 어떻게 공간을 전달할지에 대한 책임감과 전달자의 시선이 중요함을 다시 알게 되었다 - **강영선**

마을 곳곳에 마을 주민들이 머물고 활동할 수 있는 공간들이 많이 있다는 것을 알릴 수 있는 계기가 된 것 같아 좋았다. 그리고 공간지기들이 얼마나 그 공간을 애정하고 있는가를 느낄 수 있어 우리 마을의 공간들이 너무 사랑스러웠다
- **문수경**

마을 생활도 아는 만큼 즐길 수 있다. 지나는 길 한 켠의 공유공간은 주민이 들어갈 수 있을 때 비로소 제 몫을 한다. 제 몫 하는 공간이 늘어나는 마을을 기대해 본다 - **박영인**

오래된 마을에, 일상이어서 자칫 지나치기 쉬웠던 공간을 알게되니 의미있게 다가온 활동이었습니다. 의미있는 공간들이 더욱 빛나길 기대해봅니다 - **소현자**

마을공간이 새롭게 등장하기도 하고, 아쉽게 사라지는 곳들도 있음을 알게 되었습니다. 이용자로써 이 자료가 든든한 울타리가 되기를 희망합니다 - **유하나**

공간조사에 적극적으로 협조해주신 분들께 감사하고, 주민들도 이런 좋은 공간들을 적극 활용하면 좋겠습니다 - **이은경**

마을에서 그 공간이 있기까지의 역사를 알 수 있는 시간이었습니다 - **신정희**

손쉽게 지나치던 공간에서 감춰진 자랑거리들이 이야기해주는 지난 시간을 잘 간직했으면 합니다 - **유재준**

2020 Directory Book

#덕분에 마을

2020 금천구 마을공동체 공간편

펴냄 금천구마을공동체지원센터

발행일 2020.12

주소 서울시 금천구 은행나무로 45

전화 02.809-8825~7

팩스 02.809-8854

이메일 goldmaeul@gmail.com

홈페이지 www.goldmaeul.net

디자인·인쇄 아리에뜨 ariette.co.kr